

BESTUHLUNGSPLAN

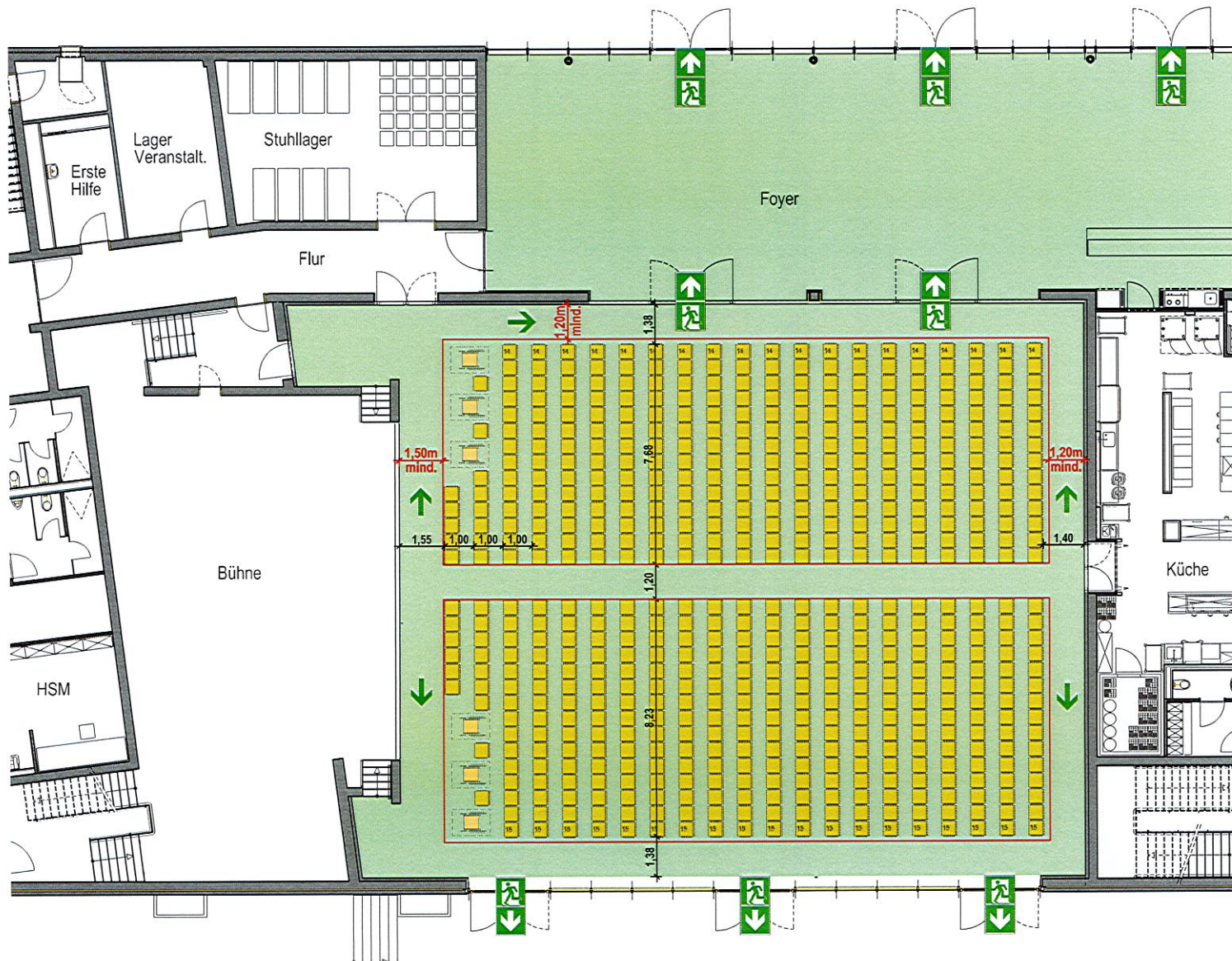

LEGENDE:

-  NOTAUSGANG / RICHTUNGSANGABE
-  RETTUNGSWEG
-  FLUCHTRICHTUNG

STADTHALLE
REIHENBESTUHLUNG
 nach Versammlungsstättenverordnung

585 Sitzplätze
 inkl. Berücksichtigung 6 Rollstuhlfahrer
 (1 Rollstuhlfahrer = 2 Sitzplätze)

Mind. 40 cm Abstand zwischen den Stühlen
 53 cm Stuhl + 47 cm Abstand

Objekt: Rathaus Neue Mitte STADTHALLE 71686 Remseck Datum: ERDGESCHOSS	 Brandschutz-Engineering-Service GmbH & Co. KG <small>100% Ing. Dr. Frank Böhler, 1. Stellvertreter Dr. Frank Böhler, 2. Stellvertreter Dr. Frank Böhler 100% Udo Böhler, 1. Stellvertreter Dr. Frank Böhler, 2. Stellvertreter Dr. Frank Böhler</small> Plan- / Rev.-Nr.: S.01.01 Stand: Februar 2022
---	---